



**INDIVIDUAZIONE DEL PUNTO DI RACCOLTA ORTOFOTO**

**LEGENDA DEGLI INTERVENTI**

- ① Fornitura e posa in opera di maniglioni antipanico CE
- ② Fornitura e posa in opera di segnaletica antincendio
- ③ Fornitura e posa in opera di Luci di sicurezza - Illuminazione di emergenza
- F Fornitura e posa in opera di Centrale rilevazione incendi
- F Fornitura e posa in opera di rilevatori di fumo
- ④ Fornitura e posa in opera di estintore portatile a polvere
- ⑧ Fornitura e posa in opera di porta REI 60
- ⑨ Fornitura e posa in opera di griglia di aerazione a maglia fitta
- ⑩ Fornitura e posa in opera di aspiratore meccanico
- ⑪ Fornitura e posa in opera di pannellatura REI 60
- ⑬ Fornitura e posa di dispositivo automatico di apertura/chiusura infisso
- Fornitura e posa in opera di Naspo UNI 25

**LEGENDA IMPIANTO ANTINCENDIO ESISTENTE**

- ➡ PERCORSO DI USCITA IN ORIZZONTALE
- ➡ PERCORSO DI USCITA IN BASSO
- US USCITE DI EMERGENZA
- PERCORSI DI ESODO
- ESTINTORE PORTATILE A POLVERE
- ESTINTORE PORTATILE AD ANIDRIDE CARBONICA
- IDRANTE SU NASPO DN 45 A PARETE
- PUNTO DI RACCOLTA
- ⊠ LUCI DI SICUREZZA - ILLUMINAZIONE DI EMERGENZA
- SISTEMI DI SEGNALAZIONI IMPIANTI DI ALLARME
- ALLARME INCENDIO DISPOSITIVO ACUSTICO DI ALLARME INCENDIO
- PULSANTE DI SGANCIO
- REI 60 PORTA REI 60
- INVERTER IMPIANTO FOTOVOLTAICO
- NASPO UNI 25
- ⊠ VALVOLA DI INTERCETTAZIONE COMBUSTIBILE
- MURI TAGLIAFUOCO REI 60

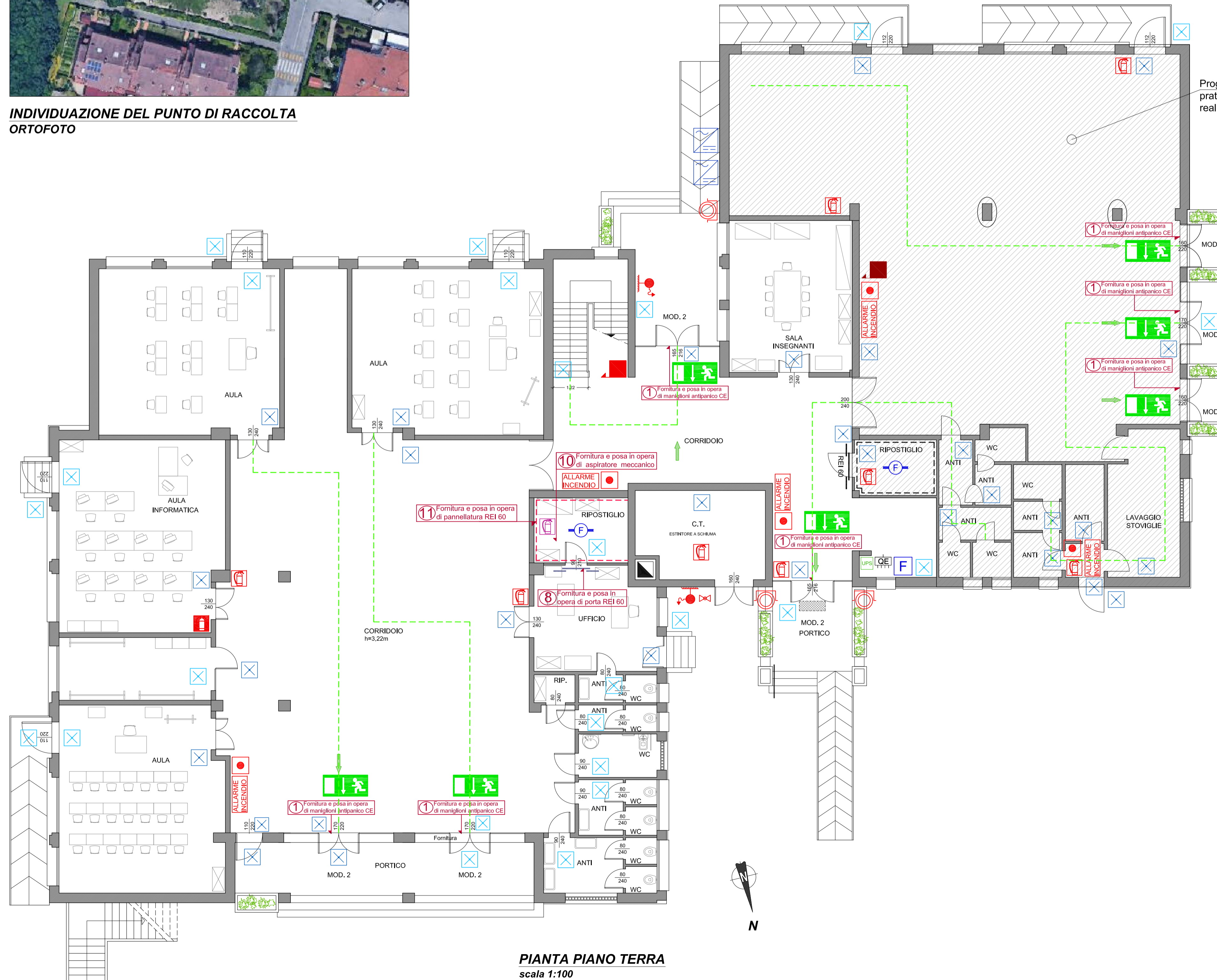

Progetto Adeguamento area Mensa pratica VV.FF. prot.n. 8862 del 21/05/2018 realizzato con altro appalto.

**PIANTA PIANO TERRA**  
scala 1:100

STUDIO P. A. I. arch. Michela Luppino & C. sas



REGIONE VENETO  
COMUNE di ALBIGNASEGO  
PROVINCIA DI PADOVA

SERVIZI TECNICI DEI LAVORI DI "ADEGUAMENTO ALLE NORME DI PREVENZIONE INCENDI SCUOLE PRIMARIE RAGGIO DI SOLE, ALDO MORO E MARCONI PER L'OTTENIMENTO DEL CPI"

PROGETTO DEFINITIVO/ESECUTIVO

ELABORATO  
STATO DI PROGETTO "INDIVIDUAZIONE DEGLI INTERVENTI" SCUOLA ELEMENTARE "GUGLIELMO MARCONI" - P. PIANO TERRA

DATA	SETTEMBRE 2018	SCALA 1:100	REV. 1
------	----------------	-------------	--------

PROGETTISTA	arch. Michela Luppino		
-------------	-----------------------	--	--



R.U.P.	Arch. isabella Uzzo		ELABORATO
--------	---------------------	--	-----------

**3C.1**

Lo STUDIO P.A.I. ARCH. M. LUPPINO & C. sas si riserva la proprietà di questo elaborato con la proibizione di riprodurlo o trasferirlo a terzi senza autorizzazione scritta. This document is property of STUDIO P.A.I. ARCH. M. LUPPINO & C. SAS. Reproduction and divulgation forbidden without written permission.